

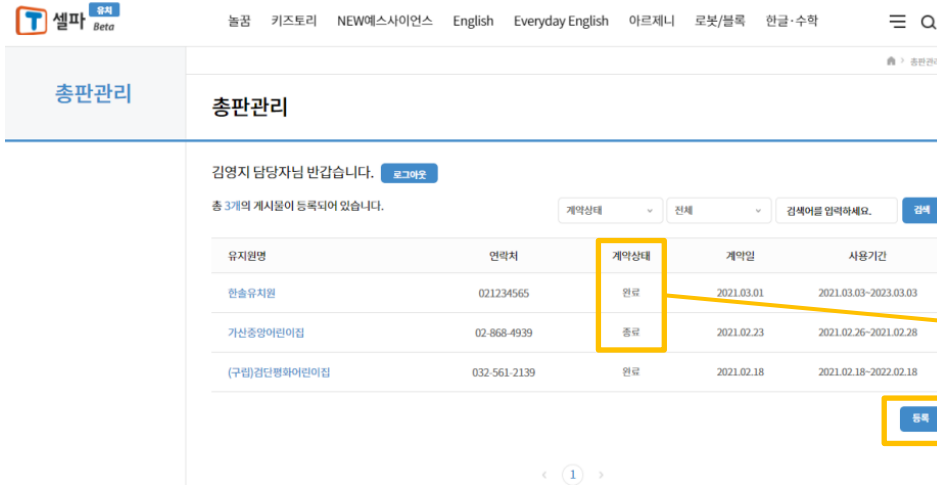

유치 홈페이지 이용 가이드

- 총판용 -

총판에서 원 등록 방법 1

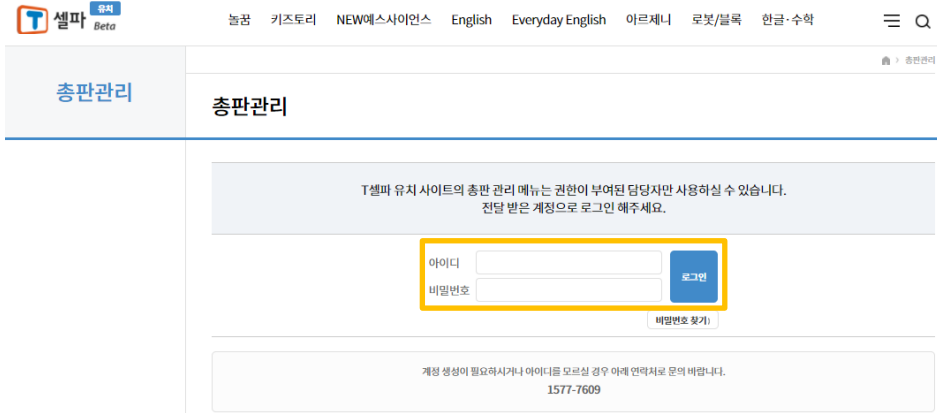

1. 총판 관리자 페이지 접속

<https://branch.tsherpa.co.kr>

2. 총판은 별도의 회원가입 절차가 없이

본사에 부여 받은 계정 사용

* 아이디 및 비밀번호는 별도 전달

* 비밀번호는 로그인 시 수정 가능

3. 부여 받은 아이디와 비밀번호를 입력 후 로그인

4. 로그인 후 '등록' 클릭

* 사용기간 내에 등록 된 기관은 계약상태 '완료'

* 사용기간이 종료 된 기관은 계약상태 '종료'

중요 매년 2월 중순~말에는 원 사용기간과 채택 과목이 초기화되므로 이 기간에 재채택된 원에 한해 재등록 및 등록 필수

총판에서 원 등록 방법 2

총판관리

기본 정보

* 필수 입력 항목입니다.

원명*	<input type="text" value="유치원/어린이집 찾기"/>
연락처*	<input type="text"/>
주소	<input type="text"/>

계약 정보

계약일	<input type="text"/>																																								
사용기간	<input type="text"/> ~ <input type="text"/> <input type="radio"/> 1년 <input type="radio"/> 2년 <input type="radio"/> 3년 <input type="radio"/> 4년 <input type="radio"/> 5년																																								
교재/부수*	<table border="0"><tr><td><input type="checkbox"/> 놀점 (STEP 1)</td><td><input type="checkbox"/> English (Shiny)</td><td><input type="checkbox"/> Everyday English (STEP 3)</td><td><input type="checkbox"/> 네오봇키즈 (Steam 1)</td></tr><tr><td><input type="checkbox"/> 놀점 (STEP 2)</td><td><input type="checkbox"/> Little Genius (Circle)</td><td><input type="checkbox"/> 아르제니 (STEP 0)</td><td><input type="checkbox"/> 네오봇키즈 (Steam 2)</td></tr><tr><td><input type="checkbox"/> 놀점 (STEP 3)</td><td><input type="checkbox"/> Little Genius (Star)</td><td><input type="checkbox"/> 아르제니 (STEP 1)</td><td><input type="checkbox"/> 셀파키즈 (만글)</td></tr><tr><td><input type="checkbox"/> 키즈도리 (STEP 1)</td><td><input type="checkbox"/> Little Genius (Heart)</td><td><input type="checkbox"/> 아르제니 (STEP 2)</td><td><input type="checkbox"/> 셀파키즈 (수학)</td></tr><tr><td><input type="checkbox"/> 키즈도리 (STEP 2)</td><td><input type="checkbox"/> Wroom Wroom (STEP 1)</td><td><input type="checkbox"/> 아르제니 (STEP 3)</td><td><input type="checkbox"/> 우등생키즈 (국어)</td></tr><tr><td><input type="checkbox"/> 키즈도리 (STEP 3)</td><td><input type="checkbox"/> Wroom Wroom (STEP 2)</td><td><input type="checkbox"/> 차니코딩 (STEP 1)</td><td><input type="checkbox"/> 우등생키즈 (수학)</td></tr><tr><td><input type="checkbox"/> NEW메스사이언스 (STEP 0)</td><td><input type="checkbox"/> Wroom Wroom (STEP 3)</td><td><input type="checkbox"/> 차니코딩 (STEP 2)</td><td></td></tr><tr><td><input type="checkbox"/> NEW메스사이언스 (STEP 1)</td><td><input type="checkbox"/> Everyday English (Shiny)</td><td><input type="checkbox"/> 차니코딩 (STEP 3)</td><td></td></tr><tr><td><input type="checkbox"/> NEW메스사이언스 (STEP 2)</td><td><input type="checkbox"/> Everyday English (STEP 1)</td><td><input type="checkbox"/> 네오봇키즈 (Play 1)</td><td></td></tr><tr><td><input type="checkbox"/> NEW메스사이언스 (STEP 3)</td><td><input type="checkbox"/> Everyday English (STEP 2)</td><td><input type="checkbox"/> 네오봇키즈 (Play 2)</td><td></td></tr></table>	<input type="checkbox"/> 놀점 (STEP 1)	<input type="checkbox"/> English (Shiny)	<input type="checkbox"/> Everyday English (STEP 3)	<input type="checkbox"/> 네오봇키즈 (Steam 1)	<input type="checkbox"/> 놀점 (STEP 2)	<input type="checkbox"/> Little Genius (Circle)	<input type="checkbox"/> 아르제니 (STEP 0)	<input type="checkbox"/> 네오봇키즈 (Steam 2)	<input type="checkbox"/> 놀점 (STEP 3)	<input type="checkbox"/> Little Genius (Star)	<input type="checkbox"/> 아르제니 (STEP 1)	<input type="checkbox"/> 셀파키즈 (만글)	<input type="checkbox"/> 키즈도리 (STEP 1)	<input type="checkbox"/> Little Genius (Heart)	<input type="checkbox"/> 아르제니 (STEP 2)	<input type="checkbox"/> 셀파키즈 (수학)	<input type="checkbox"/> 키즈도리 (STEP 2)	<input type="checkbox"/> Wroom Wroom (STEP 1)	<input type="checkbox"/> 아르제니 (STEP 3)	<input type="checkbox"/> 우등생키즈 (국어)	<input type="checkbox"/> 키즈도리 (STEP 3)	<input type="checkbox"/> Wroom Wroom (STEP 2)	<input type="checkbox"/> 차니코딩 (STEP 1)	<input type="checkbox"/> 우등생키즈 (수학)	<input type="checkbox"/> NEW메스사이언스 (STEP 0)	<input type="checkbox"/> Wroom Wroom (STEP 3)	<input type="checkbox"/> 차니코딩 (STEP 2)		<input type="checkbox"/> NEW메스사이언스 (STEP 1)	<input type="checkbox"/> Everyday English (Shiny)	<input type="checkbox"/> 차니코딩 (STEP 3)		<input type="checkbox"/> NEW메스사이언스 (STEP 2)	<input type="checkbox"/> Everyday English (STEP 1)	<input type="checkbox"/> 네오봇키즈 (Play 1)		<input type="checkbox"/> NEW메스사이언스 (STEP 3)	<input type="checkbox"/> Everyday English (STEP 2)	<input type="checkbox"/> 네오봇키즈 (Play 2)	
<input type="checkbox"/> 놀점 (STEP 1)	<input type="checkbox"/> English (Shiny)	<input type="checkbox"/> Everyday English (STEP 3)	<input type="checkbox"/> 네오봇키즈 (Steam 1)																																						
<input type="checkbox"/> 놀점 (STEP 2)	<input type="checkbox"/> Little Genius (Circle)	<input type="checkbox"/> 아르제니 (STEP 0)	<input type="checkbox"/> 네오봇키즈 (Steam 2)																																						
<input type="checkbox"/> 놀점 (STEP 3)	<input type="checkbox"/> Little Genius (Star)	<input type="checkbox"/> 아르제니 (STEP 1)	<input type="checkbox"/> 셀파키즈 (만글)																																						
<input type="checkbox"/> 키즈도리 (STEP 1)	<input type="checkbox"/> Little Genius (Heart)	<input type="checkbox"/> 아르제니 (STEP 2)	<input type="checkbox"/> 셀파키즈 (수학)																																						
<input type="checkbox"/> 키즈도리 (STEP 2)	<input type="checkbox"/> Wroom Wroom (STEP 1)	<input type="checkbox"/> 아르제니 (STEP 3)	<input type="checkbox"/> 우등생키즈 (국어)																																						
<input type="checkbox"/> 키즈도리 (STEP 3)	<input type="checkbox"/> Wroom Wroom (STEP 2)	<input type="checkbox"/> 차니코딩 (STEP 1)	<input type="checkbox"/> 우등생키즈 (수학)																																						
<input type="checkbox"/> NEW메스사이언스 (STEP 0)	<input type="checkbox"/> Wroom Wroom (STEP 3)	<input type="checkbox"/> 차니코딩 (STEP 2)																																							
<input type="checkbox"/> NEW메스사이언스 (STEP 1)	<input type="checkbox"/> Everyday English (Shiny)	<input type="checkbox"/> 차니코딩 (STEP 3)																																							
<input type="checkbox"/> NEW메스사이언스 (STEP 2)	<input type="checkbox"/> Everyday English (STEP 1)	<input type="checkbox"/> 네오봇키즈 (Play 1)																																							
<input type="checkbox"/> NEW메스사이언스 (STEP 3)	<input type="checkbox"/> Everyday English (STEP 2)	<input type="checkbox"/> 네오봇키즈 (Play 2)																																							
특이사항	<input type="text"/>																																								

5. '유치원/어린이집 찾기'를 클릭하여 해당 원의 정확한 원명과 주소를 확인하여 선택

★ **중요** 원 찾기 시 일치하는 원이 없는 경우 본사 담당자 메일 주소(o2asish2o@chunjae.co.kr)로 원명, 전화번호, 원 주소를 작성하여 전달
➡ 담당자 확인 후 등록

6. 계약일과 사용기간을 설정, 채택한 교재를 선택한 후 '등록' 클릭

* 원장과 교사는 회원가입 시 총판에서 등록한 원을 선택하여 가입
* 원장과 교사는 채택한 교재의 자료만 이용 가능

총판 비밀번호 변경 방법

총판관리

T셀매 유저 사이트의 총판 관리 메뉴는 권한이 부여된 담당자만 이용하실 수 있습니다.
전달 받은 계정으로 로그인 해주세요.

아이디 로그인
비밀번호

비밀번호 찾기

계정 생성이 필요하시거나 아이디를 모르실 경우 아래 연락처로 문의 바랍니다.
1577-7609

총판 관리자 비밀번호 찾기

아래 정보를 입력 후 비밀번호 찾기 버튼을 클릭하시면 등록된 SMS로 초기화된 비밀번호가 전송됩니다.
계정 생성이 필요하시거나 아이디를 모르실 경우 문의 전화로 연락 바랍니다.(문의전화: 1577-7609)

정보 확인

이름

아이디

연락처 010

비밀번호 초기화

비밀번호 설정

비밀번호 입력

새 비밀번호

새 비밀번호 확인 새 비밀번호도 한번 더 입력해주세요

취소 **비밀번호 변경**

1. '비밀번호 찾기' 클릭

2. 총판에 부여 받은 아이디와 초기화 된
비밀번호를 전달 받을 전화번호 입력 후
'비밀번호 초기화' 클릭

3. 휴대전화로 전송된 초기 비밀번호를 입력 후
변경하고자 하는 새 비밀번호를 입력하여
'비밀번호 변경' 클릭

홈페이지 이용 방법

1

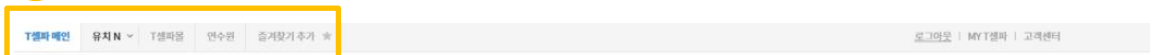

2



3



4

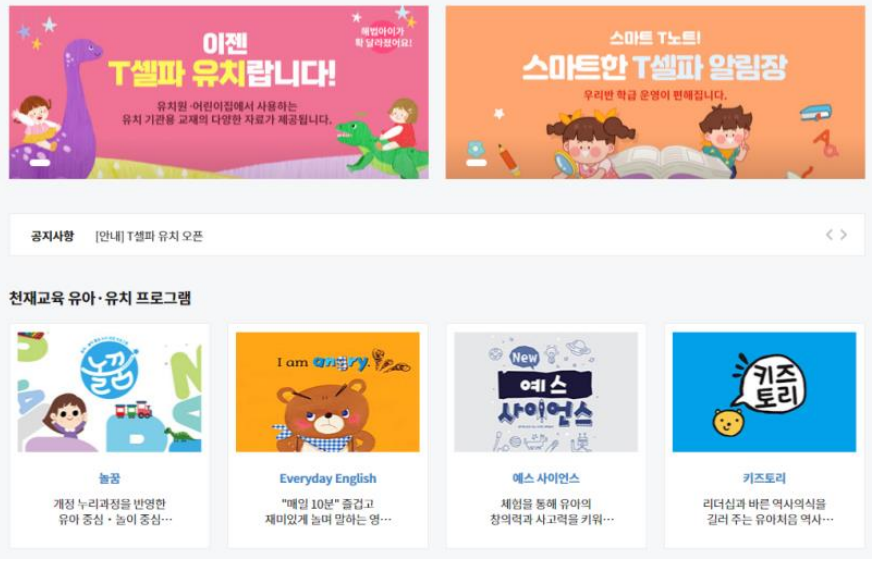

1. 정회원이라면 천재교육 사이트 맵 이용 가능

- * **T셀파물** : 교사들을 위한 **쇼핑몰**
- * **연수원** : 교원 및 교육전문직 직원으로 직무 수행에 필요한 다양한 **강의를 수강**

2. 천재교육 유치 프로그램 소개 및 자료 제공

- * **준회원**은 **교재 소개**만 이용 가능
- * **정회원**은 총판에서 **체택한 교재의 자료**들만 이용 가능

3. 스마트 T노트 '알림장'과 즐겁게 보는 '쉬는 시간' 영상

- * **알림장** : 원 일정 관리, 공지사항, 가정 연계 콘텐츠, 우리 아이 사진을 학부모님께 손쉽게 전달하는 스마트 T노트
- * **쉬는 시간** : 동화, 역사, 만화, 등요, 울동, 과학, 다큐멘터리 등 다양한 영상을 즐겁게 볼 있는 쉬는 시간

4. 수업 활용 도구 T-BAG

- * T-BAG은 선생님들이 수업시간에 유용하게 자주 쓰는 **수업 도구** (자세한 사항은 뒷면 참조)

수업 활용 도구 T-BAG_〈판서〉

내용을 입력해 주세요.

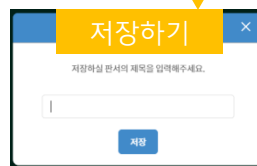
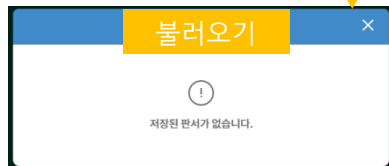

1. 판서는 칠판 역할로, 수업 내용 정리 쓰는 과제 공지사항을 적어서 보여줌으로써 정확한 전달을 도와줍니다.
2. 사이즈와 색깔을 변경하여 강조할 수 있습니다. 저장 기능이 있고, 저장한 판서를 필요할 때 불러오기가 가능합니다.

수업 활용 도구 T-BAG_〈퀴즈〉

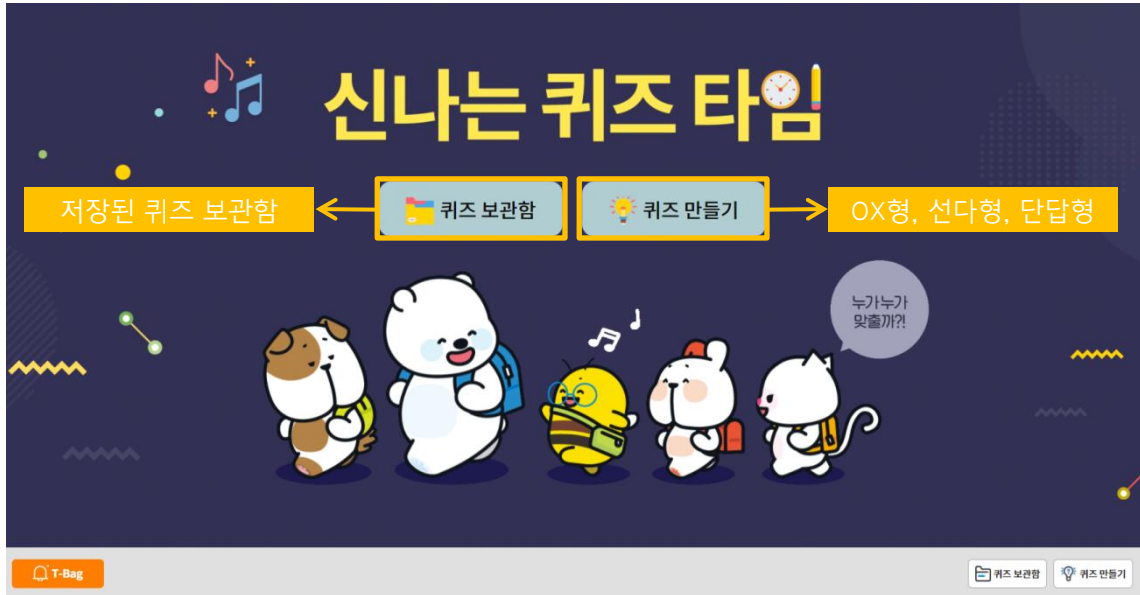

1. 퀴즈는 문제 맞추기 게임으로 학습한 내용을 확인하는 등 수업 시간에 활력을 더합니다.

2. OX형, 선다형, 단답형 등 다양한 퀴즈를 만들 수 있고, 보관하기 기능을 통해 저장과 반복 활용이 가능합니다.

도전퀴즈



정답



수업 활용 도구 T-BAG_〈집중벨〉

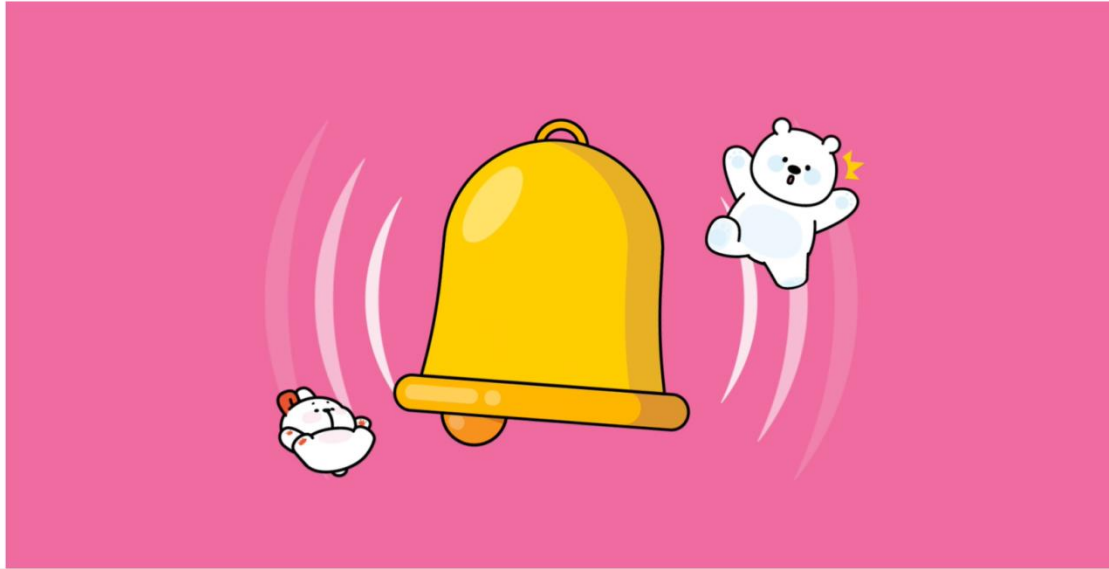

집중벨 종류



종소리



폭탄



방구



사이렌

1. 집중벨은 재미있고 다양한 화면과 효과음으로 학생들의 흥미를 일으키고 주의를 집중시킬 수 있습니다.
2. 종소리, 폭탄, 방구, 사이렌 총 4가지 종류로 수업 시간 및 학급 활동에 유용하게 활용합니다.

수업 활용 도구 T-BAG_〈타이머/초시계〉



1. 타이머/초시계는 시간 카운트 기능으로 긴장감 있고, 스릴 넘치는 수업을 만듭니다.

타이머



초시계





감사합니다